

地域密着型
特別養護老人ホーム
義明苑 ふくとみ

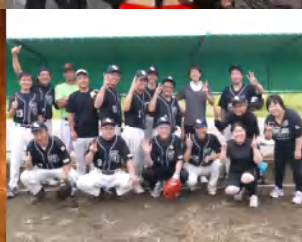

平成 29 年4月開設

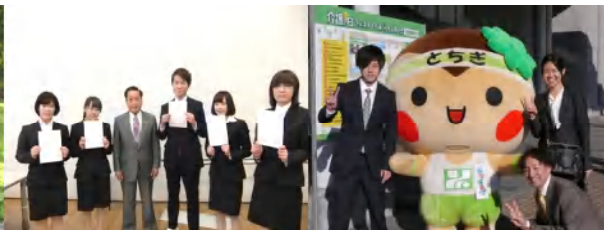

特別養護老人ホーム

義明苑

社会福祉法人美明会 施設見学会 開催

求職者
対象

- | | | |
|-----|----------|------|
| 第3回 | 6月16日(土) | 相 生 |
| 第4回 | 7月21日(土) | ふくとみ |
| 第5回 | 8月11日(土) | 義明苑 |
| 第6回 | 8月25日(土) | 義明苑 |

「福祉施設に就職してみたいけど実務経験がないので不安を感じている方」や
「どんな職場で何をすればいいのか?」「どのような人々が働いているのか?」
など不安は様々だと思います。
不安なことや知りたいことなど、当法人担当者が親切丁寧にお答えします。応募を迷っている方や実際のホームをご覧になりたい方は是非ご参加ください。

【開催場所・申込み・問合せ】 ※電話やメールで事前に申込みをお願いします m()m

社会福祉法人 ^{みめいかい} 美明会 特別養護老人ホーム ^{ぎめいえん} 義明苑

〒326-0324 栃木県足利市久保田町1223番地

<http://www.mimeikai.com/>

求人担当： 吉田(よしだ)

TEL : 0284-73-2020

E-mail : info@mimeikai.com

お気軽にお問合せください!



平成 30 年度 社会福祉法人美明会 施設見学会

< 概要 >

- 日 時 : ③ 平成 30 年 6 月 16 日 (土) 11:00~13:00
 ④ 平成 30 年 7 月 21 日 (土) 11:00~13:00
 ⑤ 平成 30 年 8 月 11 日 (土) 11:00~13:00
 ⑥ 平成 30 年 8 月 25 日 (土) 11:00~13:00

- 場 所 : ③ 義明苑 (ぎめいえん) 相生 足利市大橋町 2-1810-6
 ④ 義明苑 (ぎめいえん) ふくとみ 足利市福富町 1688
 ⑤ 特養ホーム義明苑 (ぎめいえん) 足利市久保田町 1223
 ⑥ 特養ホーム義明苑 (ぎめいえん) 足利市久保田町 1223

- 内 容 : <見学> 法人職員が施設内を案内致します。
 普段は見る事ができない、介護福祉施設の中身を見られます。
 <交流> 法人職員と不安なことや気になる事をお答えします。
 施設職員や卒業生から生の声を聞くことができます。
 <体験> 利用者様と同じ食事をご用意します (希望者のみ)。
 百聞は一見にしかず! 一緒に現場の雰囲気を感じてみましょう

参加費 : 無料

参加条件 : 求職者対象 (一般及び学生)

申 込 : 電話かメールにて事前申込みをお願いします (見学希望番号③~⑥)。

※申込み締切り 開催日 3 日前の水曜まで (先着順)

特別養護老人ホーム義明苑 (ぎめいえん)

担 当 : 吉田 (よしだ)

TEL : 0284-73-2020

E-mail : info@mimeikai.com

- 11:00 施設集合・説明
 11:10 施設見学
 11:50 職員交流・質疑応答
 12:20 食事体験
 13:00 終了予定

法人職員の動画

「一緒に働きませんか？」

美明会HP

<http://www.mimeikai.com/>